

À la une

Clap de départ pour « Justice en France »

Conformément à la loi Confiance qui a autorisé et encadré la captation et la retransmission des procès, la nouvelle série documentaire mensuelle de France 3, diffusée à partir du 19 octobre 2022, propose une immersion au cœur de la justice du quotidien. Objectif : permettre aux Français d'en voir le fonctionnement pour mieux la comprendre.



© Morgane production

Doctrine

La transmission des actes en procédures civiles d'exécution à l'aune de la profession de commissaire de justice : révolution professionnelle ou continuité procédurale ?

étude par Abdoul YATERA

Technique

Le travail de nuit

par Steven RIOCHE

Jurisprudence

Le président du tribunal judiciaire, juge des spoliations : ordonnance n° 45-770 du 21 avril 1945

note par Marc MIGNOT
sous Cass. 2^e civ., 14 sept. 2022

Gazette Spécialisée

DROIT DE LA FAMILLE

SOUS LA RESPONSABILITÉ SCIENTIFIQUE DE

• **Élodie MULON**

Avocate au barreau de Paris, associée, Mulon Associés

• **Isabelle REIN-LESCASTÉREYRES**

Avocate au barreau de Paris, associée, BWG Associés

• **Guillaume BARBE**

Avocat au barreau de Paris, associé, ARPEGE

AVEC LA PARTICIPATION DE

Linda AIT MADI, Prisca BLARD, Emmanuelle BONBOIRE-BARTHÉLÉMY, Marion BONNET, Philippa BOUVEAU, Mathilde CHANRION, Menthine DELATTRE, Roxane DESURMONT, Emma DILLY, Bérangère DIOT, Marion GALVEZ, Pauline GOURDON, Emmanuelle HUBY, Samia MAAKOUF, Alice MUNCK-BARRAUD, Rahima NATO-KALFANE, Margaux PFISTER, Charlotte ROBBE, Isabelle ROME, Clara SCHLEMMER, Jennifer TERVIL, Agathe WEHBÉ et Kimberley ZAROUKIAN

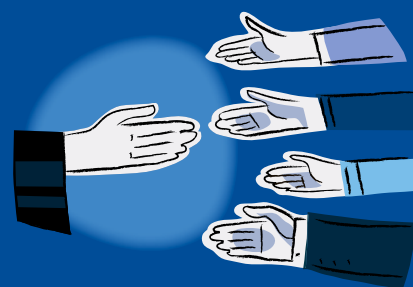



Vient de paraître

“ L'ouvrage indispensable à l'exercice de la profession de magistrat ”

Disponible sur



www.lgdj.fr

Gazette du Palais

Édité par Lextenso

1, Parvis de La Défense
92044 Paris – La Défense (CEDEX)

P-DG, Directeur de la publication : Bruno Vergé
Directrice générale déléguée : Emmanuelle Filiberti
Présidente du Conseil scientifique :
Marie Burguburu Charvet

Rédactrice en chef : Laurence Garnerie
Coordinatrice de la Gazette spécialisée : Marie Rajchenbach
Rédacteurs : Catherine Berlaud, Nathalie Finck
et Samuel Seroc
Responsable scientifique : Pauline Le Monnier de Gouville
Secrétaire de rédaction : Elsa Boulinguez

Rédaction :
Tél. : 01 40 93 40 00
Courriel : redactiongp@lextenso.fr

Abonnements :
Tél. : 01 40 93 40 40
Courriel : abonnements@lextenso.fr

Publicité : benoit.favre@lextenso.fr
Tél. : 01 40 93 40 68

Tarifs 2022

* Prix TTC au n° : 20 €
+ frais de port
* Abonnement France (un an) :
Journal seul : 540,11 € TTC
Recueils + table seuls : 525,82 € TTC
Journal, recueil + table : 723,89 €
* Abonnement étranger (un an) :
Journal seul : 609 €
Journal, recueil + table : 819 €

Internet : gazette-du-palais.fr
Twitter : @LextensoAvocat

Commission paritaire n° 0523 T 83097
ISSN 0242-6331

Dépôt légal à parution
Imprimé par Duplirprint Mayenne, 733, rue Saint Léonard,
53101 Mayenne CEDEX
sur des papiers produits en Italie (couverture, 0% de fibres
recyclées) et en Allemagne (intérieur, 100% de fibres recyclées),
issus de forêts gérées durablement ;
impact gaz à effet de serre
pour un exemplaire : 689 g éq. CO₂



Illustration de la Gazette spécialisée sur la couverture :
Fanny Dallé-Asté / Da-fanny

Toute reproduction, même partielle, est interdite,
sauf exceptions prévues par la loi.

Projets d'articles : les manuscrits doivent être adressés par
courriel en format word à redactiongp@lextenso.fr
et comporter 15 000 caractères maximum (notes de bas
de page et espaces compris).
La rédaction n'est pas responsable des manuscrits
communiqués.

La Gazette du Palais peut désormais être citée de la façon
suivante : GPL 7 déc. 2021, n° GPL430b0.

Le numéro de type GPL430b0 est un numéro d'identifiant
unique permettant de retrouver directement l'article
via un moteur de recherche ou sur www.labase-lextenso.fr

Actualité

- GPL441e9 ■ Clap de départ pour « Justice en France » 3
- GPL441m9 ■ Recrutement : les avocats privilégient la stratégie à court terme 5
- GPL441j9 ■ « Notre réflexion s'articulera autour de la famille dans sa globalité »
entretien avec Émilie CHANDLER 7

Doctrine

- GPL441e7 ■ La transmission des actes en procédures civiles d'exécution à l'aune de la profession de commissaire de justice : révolution professionnelle ou continuité procédurale ?
étude par Abdoul YATERA 9

Technique

- GPL441i6 ■ Le travail de nuit
par Steven RIOCHE 14

Jurisprudence

- GPL441k0 ■ Le président du tribunal judiciaire, juge des spoliations :
ordonnance n° 45-770 du 21 avril 1945
note par Marc MIGNOT sous Cass. 2^e civ., 14 sept. 2022 18
- GPL440y6 ■ Responsabilité civile des dirigeants sociaux :
la détermination des critères de la faute séparable des fonctions
note par Anthony TARDIF sous Cass. com., 7 sept. 2022 22
- GPL440y7 ■ Panorama de jurisprudence de la Cour de cassation
par Catherine BERLAUD 25
- GPL441a8 ■ Panorama de jurisprudence du Conseil d'État
par Nathalie FINCK et Samuel SEROC 29
- GPL441g6 ■ Panorama de jurisprudence de la Cour européenne
des droits de l'Homme
par Catherine BERLAUD 32
- GPL440w7 ■ Chronique de jurisprudence de droit des sûretés
par Christophe ALBIGES et Marie-Pierre DUMONT <https://lext.so/GPL440w7> 

Aux marches du Palais

Portrait

- GPL441h7 ■ Nathalie Lailier, bâtonnière de Caen 33

Gazette Spécialisée

DROIT DE LA FAMILLE

Sous la responsabilité scientifique de

Élodie MULON, Isabelle REIN-LESCASTÉREYRES et Guillaume BARBE

34