

À la une

Dans le quotidien des auditeurs de justice, épisode 1 : Les sacrifices

Depuis un an, La Gazette du Palais suit 8 des 309 auditeurs de justice de la promotion 2019 de l'École nationale de la magistrature (ENM). Dans ce premier épisode du feuilleton de leur scolarité, plusieurs d'entre eux racontent leurs premiers pas à l'école et la découverte des exigences de la fonction.



© ENM

Actualité

Réforme des retraites : la colère noire des avocats

focus

Plaidoyer pour la plaidoirie

libres propos par Robert APÉRY

Jurisprudence

Sortir d'une mise à l'isolement : le Conseil d'État montre la voie

note par Mathilde KAMAL-GIRARD
sous CE, 20 nov. 2019

Chronique de jurisprudence de droit de la responsabilité civile

sous la direction scientifique
de Julie TRAUILLÉ

Gazette Spécialisée

DROIT DES ENTREPRISES EN DIFFICULTÉ

SOUS LA RESPONSABILITÉ SCIENTIFIQUE DE

- **Thierry MONTÉLAN**

Avocat au barreau de Paris, UGGC Avocats

- **Pierre-Michel LE CORRE**

Professeur à l'université Côte d'Azur

COORDINATION

- **Emmanuelle LE CORRE-BROLY**

AVEC LA PARTICIPATION DE

Léa BEN CHEIKH-VECCHIONI, Diane BOUSTANI, Benjamin FERRARI, Christine GAILHBAUD, Giulio Cesare GIORGINI, Maxence GUASTELLA, Fabien KENDÉRIAN, Jérôme LASSERRE CAPDEVILLE, Christine LEBEL, Florence REILLE et Jean-Luc VALLENS

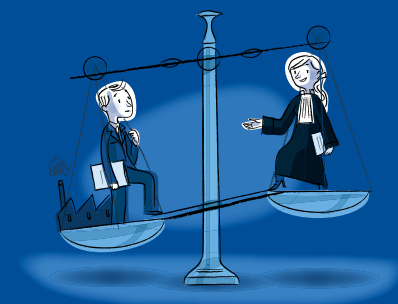



Vient de paraître

“ La bible de la déontologie de l'avocat ”

Disponible sur

Librairie
lgdj.fr
www.lgdj.fr

Gazette du Palais

Édité par Lextenso

1, Parvis de La Défense
92044 Paris – La Défense (CEDEX)

P-DG, Directeur de la publication : Bruno Vergé
Directrice générale déléguée : Emmanuelle Filiberti
Présidente du Conseil scientifique :
Marie Burguburu Charvet

Rédactrice en chef : Laurence Garnerie
Coordinatrice de la Gazette spécialisée : Marie Rajchenbach
Rédacteurs : Catherine Berlaud, Philippe Graveleau
Assistante d'édition : Elsa Boulinguez
Assistante de direction : Evelyne Chelza

Rédaction :

Tél. : 01 40 93 40 00

Courriel : redactiongp@lextenso.fr

Abonnements :

Tél. : 01 40 93 40 40

Courriel : abonnements@lextenso.fr

Publicité : benoit.favre@lextenso.fr

Tél. : 01 40 93 40 68

Tarifs 2020

* Prix TTC au n° : 15,32 €

+ frais de port

* Abonnement France (un an) :

Journal seul : 515,61 € TTC

Recueils + table seuls : 495,19 € TTC

Journal, recueil + table : 687,13 €

* Abonnement étranger (un an) :

Journal seul : 575 €

Journal, recueil + table : 775 €

Internet : gazette-du-palais.fr

Twitter : @gazpal

Commission paritaire n° 0523 T 83097

ISSN 0242-6331

Dépôt légal à parution

Imprimé par Jouve 1, rue du Docteur Sauvé 53100 Mayenne

sur des papiers produits aux Pays-Bas et en Italie,

issus de forêts gérées durablement ;

0% de fibres recyclées ; impact gaz à effet de serre

pour un exemplaire : 208 g éq. CO₂



Illustration de la Gazette spécialisée sur la couverture :

Fanny Dallé-Asté / Da-fanny

Toute reproduction, même partielle, est interdite,
sauf exceptions prévues par la loi.

Projets d'articles : les manuscrits doivent être adressés par
courriel en format word à redactiongp@lextenso.fr
et comporter 15 000 caractères maximum (notes de bas
de page et espaces compris). Nous vous remercions
par ailleurs d'indiquer vos coordonnées complètes
ainsi que vos titres ou fonctions professionnels.
La rédaction n'est pas responsable des manuscrits
communiqués.

La *Gazette du Palais* se réfère de la manière suivante :

Gaz. Pal. 3 janv. 2019, n° 257k3, p. 27

Un encart « Réflexe Famille 4^e édition » est joint
à ce numéro.

Actualité

- Réforme des retraites : la colère noire des avocats 9
- EFB : rentrée de la promotion Bernard Cazeneuve 7
- Les cabinets d'avocats n'intéressent pas les investisseurs 9
- Cour de cassation : des propositions de réforme annoncées pour le printemps 10
- Dans le quotidien des auditeurs de justice, épisode 1 : Les sacrifices 11
- Plaidoyer pour la plaidoirie
libres propos par Robert APÉRY 14

Jurisprudence

- Le diagnostic de performance énergétique n'est pas un diagnostic technique comme les autres !
note par Sarah FARHI sous Cass. 3^e civ., 21 nov. 2019 18
- Sortir d'une mise à l'isolement : le Conseil d'État montre la voie
note par Mathilde KAMAL-GIRARD sous CE, 20 nov. 2019 21
- Chronique de jurisprudence de droit de la responsabilité civile
sous la direction scientifique de Julie TRAUILLÉ
avec la collaboration de Marie DUGUÉ, Stéphane GERRY-VERNIÈRES,
Zoé JACQUEMIN et Vincent MAZEAUD 25
- Panorama de jurisprudence de la Cour de cassation
par Catherine BERLAUD 36
- Panorama de jurisprudence du Conseil d'État
par Nathalie FINCK et Samuel SEROC 41
- Panorama de jurisprudence de la Cour européenne des droits
de l'Homme
par Catherine BERLAUD 44

Gazette Spécialisée

DROIT DES ENTREPRISES EN DIFFICULTÉ

45

Sous la responsabilité scientifique de

Thierry MONTÉLAN et Pierre-Michel LE CORRE

Sous la coordination de

Emmanuelle LE CORRE-BROLY